

# แบบที่ใช้ในการ แข่งขันทักษะ ออกแบบระบบไฟฟ้า และ เขียนไฟฟ้าด้วยคอมพิวเตอร์ ระหว่าง ปีการศึกษา 2565-2567

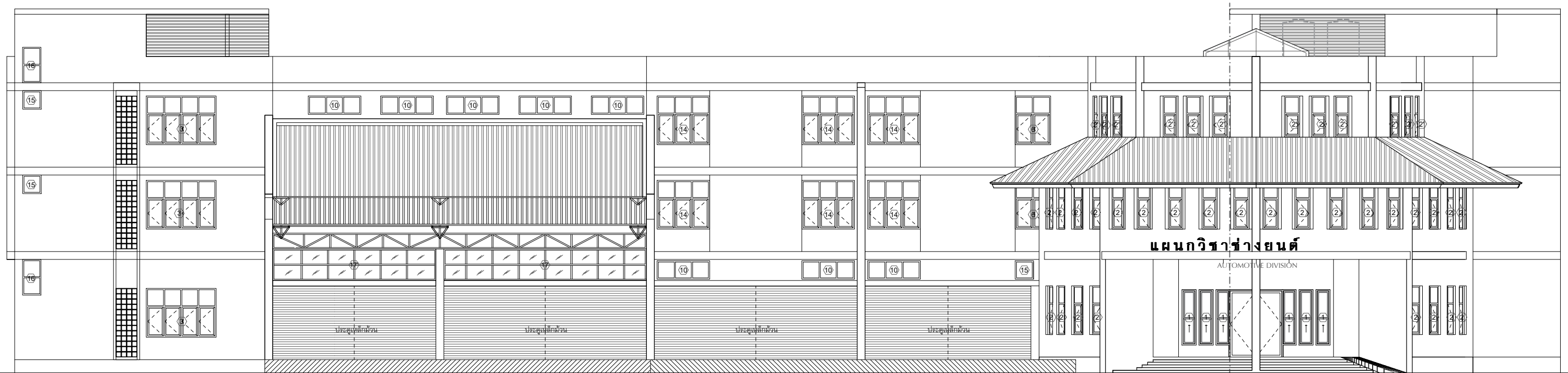

## อาคารเอนกประสงค์ 3 ชั้น

สถานศึกษา		ว/ด/ป	
ผู้เขียนแบบ		แผ่นที่	
ผู้ออกแบบไฟฟ้า		จำนวน	

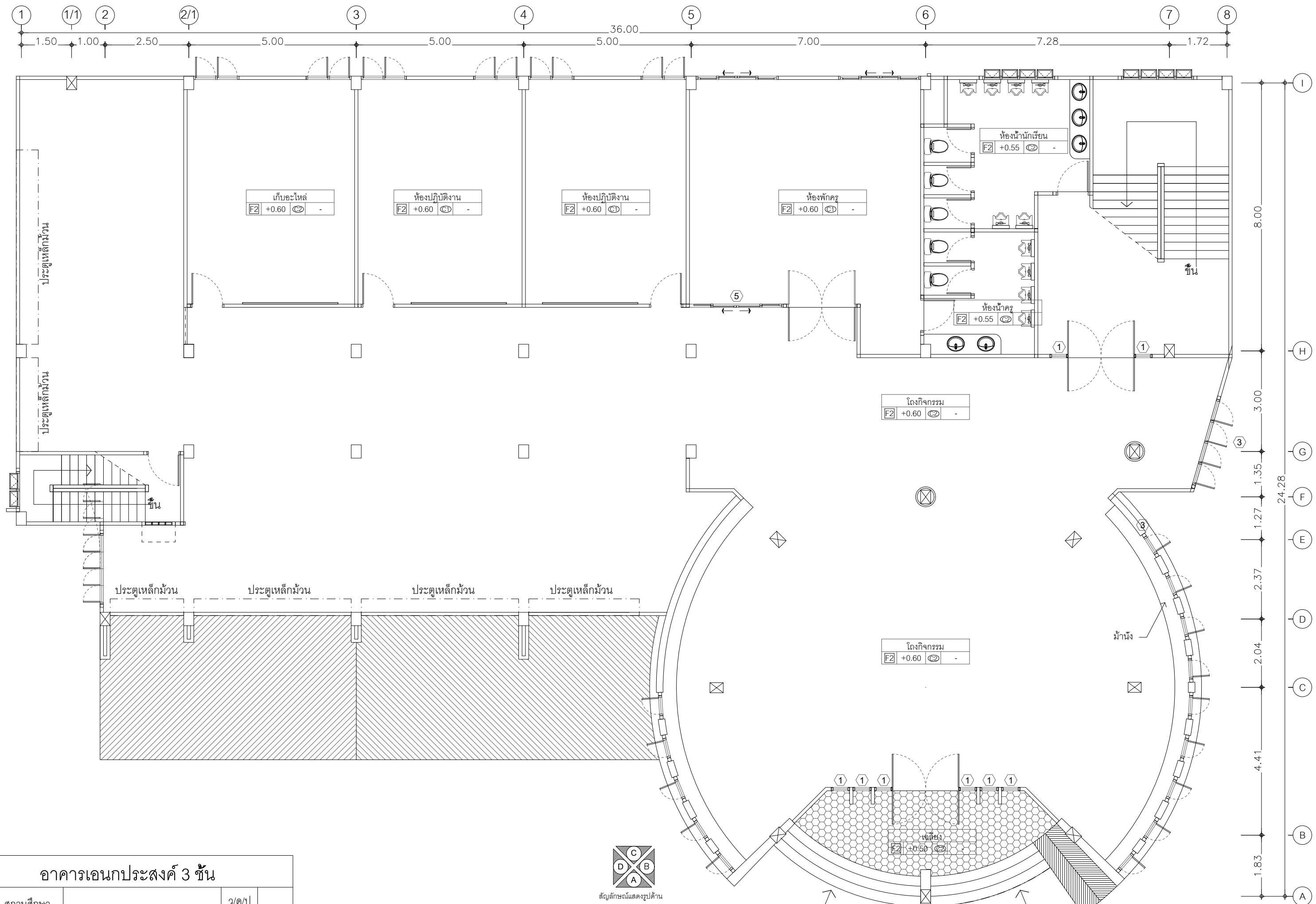

อาคารเอนกประสงค์ 3 ชั้น		
สถานศึกษา		ว/ด/ป
ผู้เขียนแบบ		แผ่นที่
ผู้ออกแบบไฟฟ้า		จำนวน

  
 สัญลักษณ์แสดงรูปด้าน  
**ผังพื้นชั้น 1**  
 SCALE 1 : 100

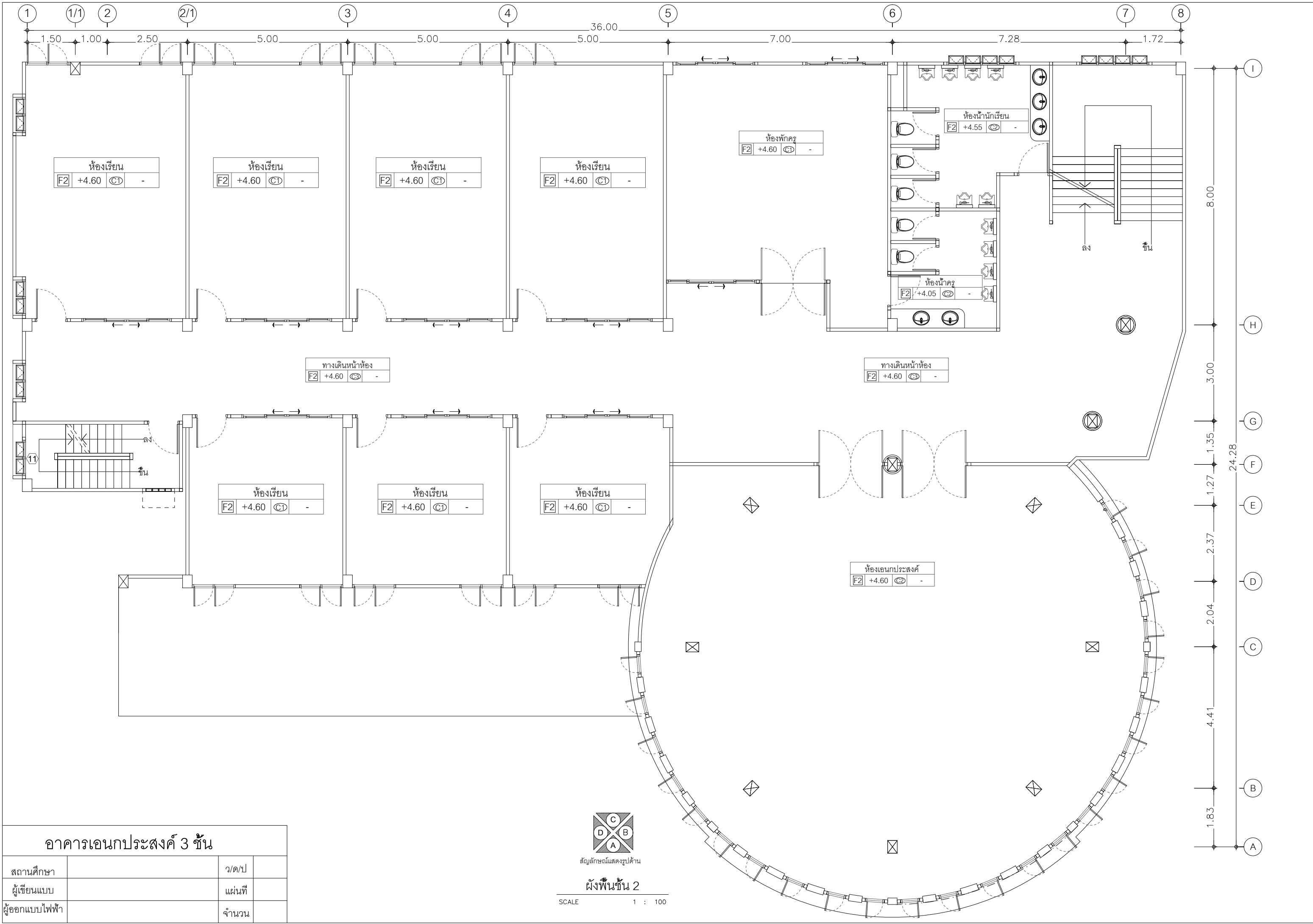

อาคารเอนกประสงค์ 3 ชั้น		
สถานศึกษา		ว/ด/ป
ผู้เขียนแบบ		แผ่นที่
ผู้ออกแบบไฟฟ้า		จำนวน

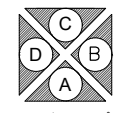

สัญลักษณ์แสดงรูปด้าน

ผังพื้นชั้น 2

SCALE 1 : 100

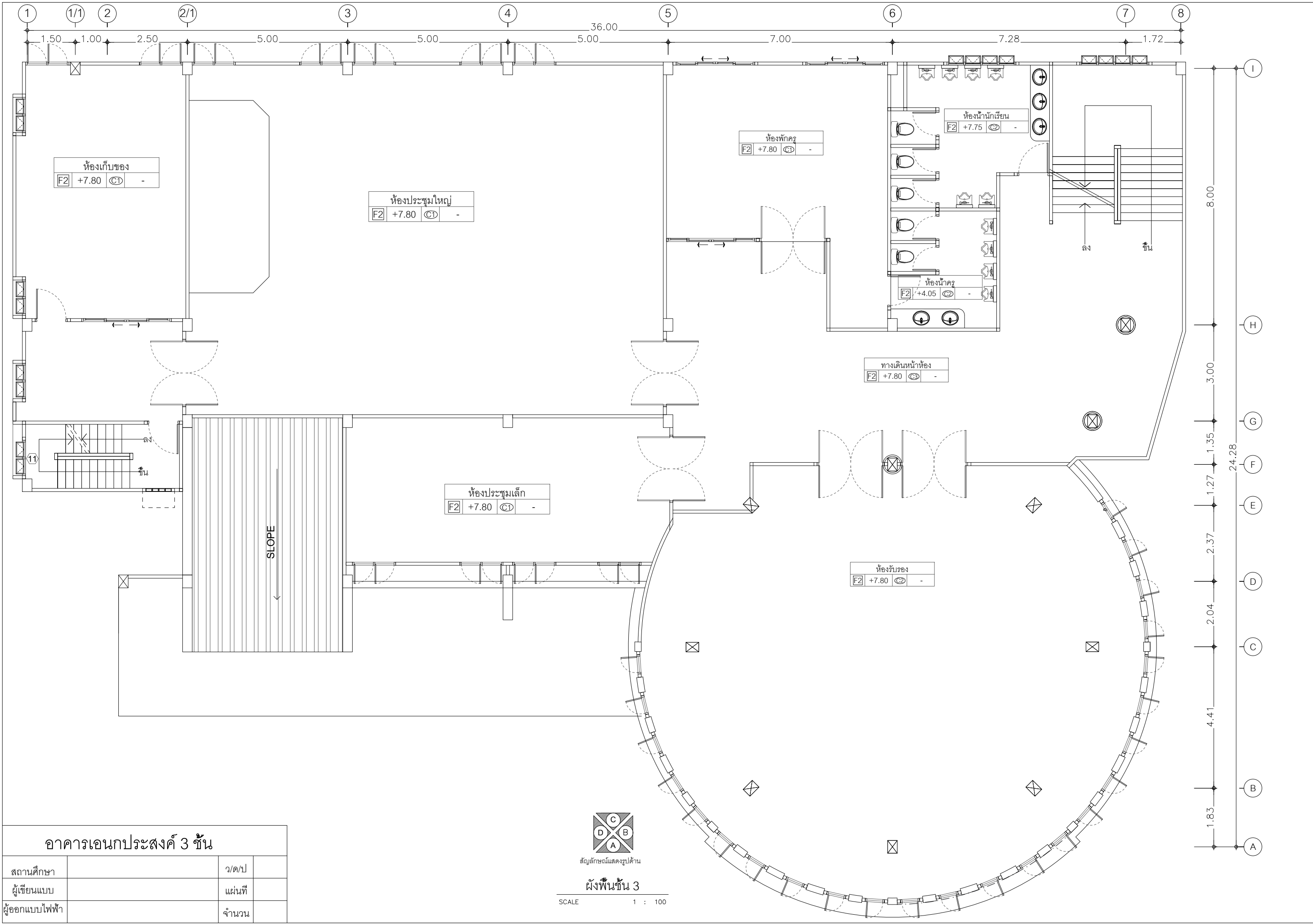

อาคารเอนกประสงค์ 3 ชั้น

สถานศึกษา	ว/ด/ป
ผู้เขียนแบบ	แผ่นที่
ผู้ออกแบบไฟฟ้า	จำนวน

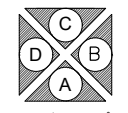

สัญลักษณ์แสดงรูปด้าน

ผังพื้นชั้น 3

SCALE 1 : 100

24.28

8.00

3.00

1.35

1.27

2.37

2.04

4.41

1.83

ห้องนักเรียน  
F2 +7.75

ห้องพักครู  
F2 +7.80

ห้องน้ำครู  
F2 +4.05

ทางเดินหน้าห้อง  
F2 +7.80

ห้องประชุมเล็ก  
F2 +7.80

ห้องรับรอง  
F2 +7.80

ห้องประชุมใหญ่  
F2 +7.80

ห้องเก็บของ  
F2 +7.80

SLOPE

ลง

ขึ้น

ลง

ขึ้น

11

1

1/1

2

2/1

3

4

5

6

7

8

I

H

G

F

E

D

C

B

A

36.00

7.28

7.00

5.00

5.00

5.00

2.50

1.00

1.50

8.00

3.00

1.35

1.27

2.37

2.04

4.41

1.83